

業務システムご担当者様

Windows 10/8.1/8/7対応

法人会 会員管理システムのご案内

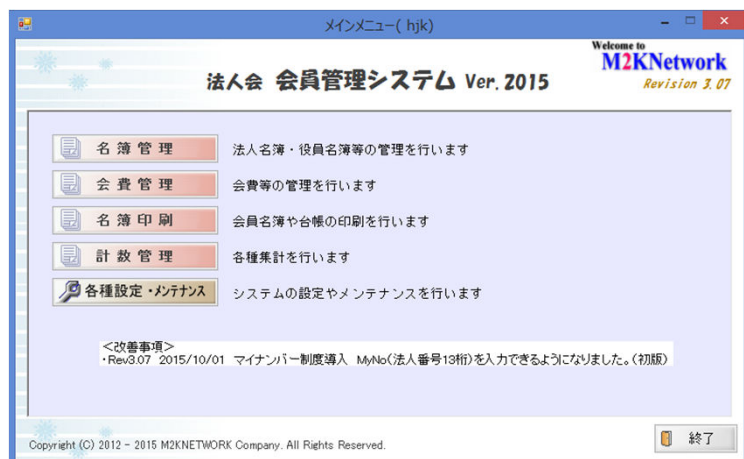

拝 啓

時下ますますご清栄のこととお喜び申し上げます。

ご案内のシステムは、法人会様向けに開発した業務ソフト『会員管理システム』で、長野県下の法人会様で20年間以上に亘り御利用いただいている実績あるソフトウェアです。

マイナンバー（法人番号13桁）制度の導入に向け、システム導入をご検討されている方、またWindows対応などでお困りな方は、是非一度ご検討頂きますよう宜しくお願い申し上げます。

私達が、お客様にとって最適なシステムのご提供に努めてまいりますので、どうぞ宜しくお願いいたします。

敬 具

平成27年11月吉日



私達に対応させていただきます。

〒380-0928 長野県長野市若里3-10-36 若里カンカン6番館 2-A
有限会社 エムツーケーネットワーク
代表取締役 大内本雄
Tel 026-267-7166
Fax 026-267-7167

ホームページ <http://www.m2knetwk.com>

Windows10/8.1/8/7対応

会員管理システム Ver.2015

～ マイナンバー（法人番号13桁）対応 ～

会員管理／会費管理／役員管理



三つの機能を内蔵！！

■ システムの特徴

■ 顧客管理

- ・企業の基本情報、会費情報、および役員情報の新規登録、および異動処理や入会・退会処理が可能です。
- <出力帳票>
- ・企業名簿、役員名簿の帳票作成が可能です。また多彩（60通り）な画面検索と印刷プレビューを装備。
- ・宛名印刷（タックシール・ハガキ）
- ・封筒印刷（角2・角3・長3封筒）など

■ 会費管理

- ・企業会員に対して請求・入金業務が可能です。
- <出力帳票>
- ・会費台帳・請求書・振込用紙・入金リストなど
- ・口座振替フロッピー作成、入金処理（個別／一括）など

<補足>

- ※1.顧客管理と会費管理は、組織ごと複数管理できます。
- ※2.組織は999件まで登録できます。
- ※3.各種名簿にはExcel出力が可能です。

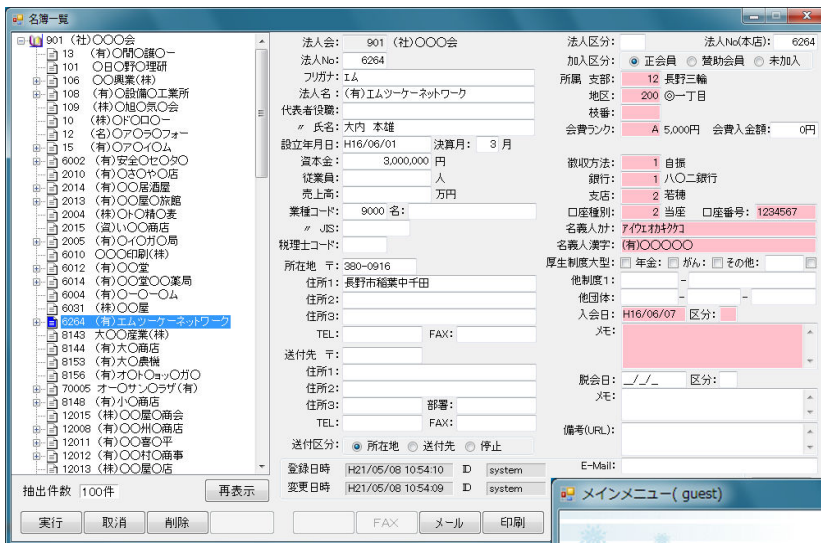

■ ご利用料金（期間限定）

システム価格：¥35,000（税別）～
月額保守費用：¥2,000（税別）～

※詳細は別途お見積りいたします。

■ 遠隔サポート

・インターネット回線を利用した遠隔操作で担当技術者が直接ご指導致しますので、その都度出張する必要はありません。

■ 導入実績

・長野県下の法人会様で約20年間ご利用頂いております。

■ 動作環境

- ・Windows10/8.1/8/7/Vista
- ・SQL Server Express

■ 各種ネットワークに対応

- ・スタンドアロン型
- ・クライアント／サーバーシステム型
- ・クラウドサービス型

※ご希望の環境やご予算に応じて対応できます。

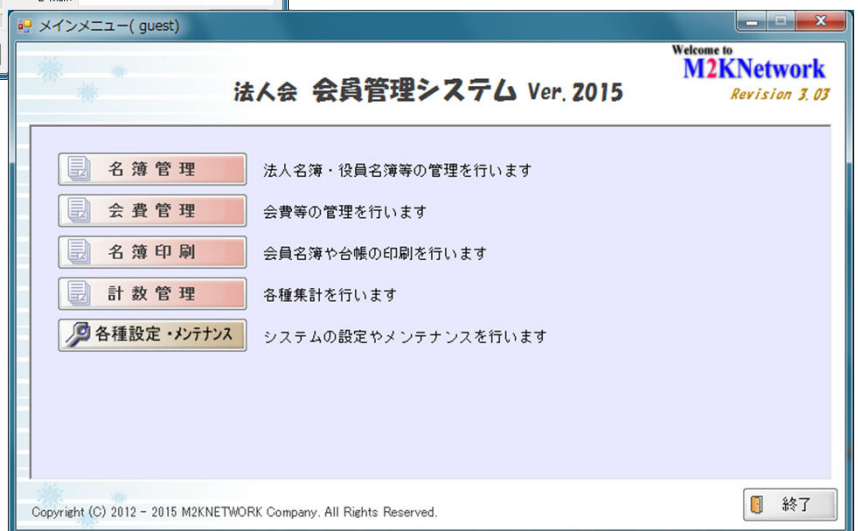

お問い合わせフォームは裏面をご利用ください。

お問い合わせ、お申し込みは、

お電話で・・・

電話番号 026-267-7166

受付時間 平日/AM9:00~PM5:00

FAXで・・・

FAX番号 026-267-7167

FAXご利用の場合は下記必要事項記入の上、そのままお送り下さい。
折り返し担当者からご連絡させていただきます。

HPで・・・

URLアドレス <http://www.m2knetwk.com>

●下記、ご希望の項目に印を付けてお問い合わせください。(複数可)

- 対象システムは？
- 会員管理システム Ver2015
 - 公益法人会計システム(平成16年度公益法人会計基準対応)
 - 機材販売管理システム(予約・見積・貸出伝票、請求・入金・在庫管理)
 - その他のシステム()
- どのような事を？
- 資料および見積りを希望する。
 - パソコン買い替え、システム導入について相談したい。
 - パソコン操作・Windows対応などで相談したい。
 - データ移行について相談したい。
 - その他()

貴社名
ご担当者
ご住所
(TEL) (FAX) (E-MAIL)

【お問い合わせ】

 **有限会社 エムツーケーネットワーク**
 〒380-0928 長野市若里3-10-36 若里カンカン6番館2-A
 TEL.026-267-7166 FAX.026-267-7167
 HP <http://www.m2knetwk.com> 担当:大内/水寄